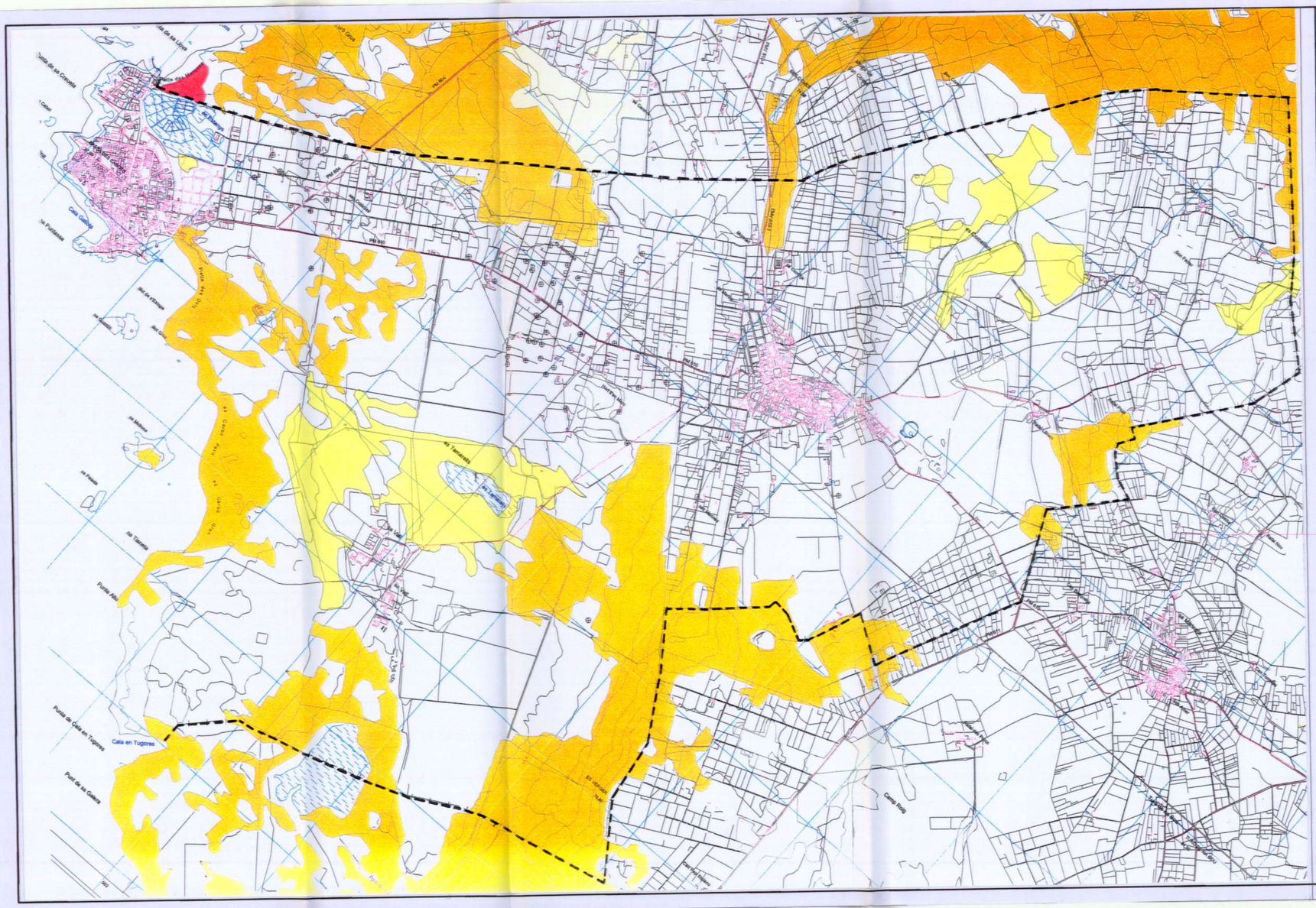
Cala Gallina
Cala en Tugores
Punta de Cala en Tugores
Port de sa Calera
Punta Alta
Sa Vila
Sa Tanca
Sa Tanca Vella
Sa Tiulada
Sa Fosca
Sa Milana
Sa Dunetas
Sa Cala
Sa Cala Gran
Sa Cala Petit
Sa Cala Gros
Sa Cala Blanca
Sa Cala Blanca Petit
Sa Cala Blanca Gros
Sa Cala Blanca Petit
Sa Cala Blanca Gros
Sa Cala Blanca Petit
Sa Cala Blanca Gros